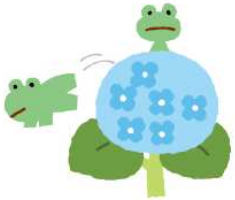

りすぐみだより　6月

尚徳福祉会　とちょう保育園

公園のあじさいの花も咲き始め、梅雨の訪れを感じられる季節になりました。天気の移り変わりもあり、暑さを感じることも増えてきたので、水分補給や服装の調節等をして健康で快適に過ごしていきたいものです。

晴れた日には、元気にお散歩に出発するりす組さん。「お散歩に行くひと～？」と声を掛けると、「は～い！」と元気にお返事するお友だち、「ごーごー！」と軽やかな足取りを見せるお友だち・・・中にはせっせと帽子を被ったり、「どうぞ～！」と手渡してくれたりと「お散歩だいすき！」な様子が可愛らしいりす組のお友だちです。

お知らせ

６月からりす組に新しいお友だち
が入園します！これから、
一緒にたくさん遊ぼうね！

６月の目標

◎梅雨の時期を健康に過ごす。　～衣服の調節や水分補給をこまめに行いジメジメした季節を健康に過ごせるようにします～

◎好きな遊びを楽しみながら保育士や友だちと関わろうとする。

～保育士が仲立ちをしながら、少しずつ友だちとのやりとりも楽しめるようにしていきます～

◎新しい環境の中、不安や甘えを受け止められ安心して過ごす。

～入園したお子さんが、少しずつ園の生活や保育士に慣れていけるようにしていきます～

お歌だいすき！

お歌や手遊びに合わせて口ずさんだり、身体を動かしたりすることが大好きなりす組さん。日ごろから楽しんでいるものをいくつかご紹介します。

♪どこでしょう

「♪〇〇ちゃんはどこでしょう～？」の歌に合わせてお友だちや保育士を探したり、指をさして「ここにいるよ～！」と教えてくれたり…。いざお名前を呼ばれると「すこし恥ずかしい…」と可愛らしい表情も。

♪3匹のこぶた

物語をそのまま簡単な手遊びにしたもので、「どんどんどん」「あれ？」など、ついつい身体も動くような楽しいお歌です。

♪ミックスジュース

いろいろな果物に変えて歌ってみたりして楽しんでいます。最後は元気に「かんぱーい！」がおきまりです。